



Culiacán, Sinaloa a 27 de enero del 2014

DIP. ADOLFO ROJO MONTOYA
PRESIDENTE DE LA MESA DIRECTIVA DEL
H. CONGRESO DEL ESTADO DE SINALOA.
PRESENTE.

Atento a lo dispuesto en el artículo 70 de la Ley Orgánica del H. Congreso del Estado de Sinaloa, los abajo firmantes, todos miembros de la Comisión de Ciencia y Tecnología de esta LXI Legislatura, nos permitimos rendir informe de las labores desarrolladas por esta Comisión, correspondiente al Primer Periodo Ordinario del Primer Año Constitucional, lo cual hacemos en los siguientes términos:

Instalación de Comisión Ciencia y Tecnología

En cumplimiento a lo dispuesto en el artículo 67 de la Ley Orgánica del Congreso del Estado de Sinaloa, en la sesión ordinaria del día jueves 05 de diciembre del 2013, se nombraron las comisiones permanentes del H. Congreso del Estado, quedando integrada la Comisión de Ciencia y Tecnología de la siguiente manera:

Presidenta: Dip. Laura Galván Uzeta
Secretaria: Dip. Imelda Castro Castro
Vocal: Dip. Víctor Manuel Díaz Simental
Vocal: Dip. José Felipe Garzón López
Vocal: Dip. Robespierre Lizárraga Otero

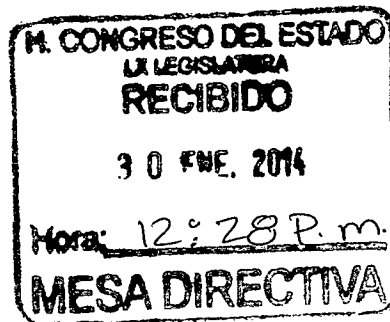

Florida
Inzunza.

Habiendo el Presidente de la Mesa Directiva convocado y exhortado a la instalación de las Comisiones para el inicio formal de funciones. La presidenta de la Comisión de Ciencia y Tecnología convoco a sus integrantes reunión de instalación en la Sala "B" de este recinto Legislativo.

Habiéndose encontrado presentes la totalidad de los integrantes de la Comisión de Ciencia y Tecnología, en cumplimiento a lo que dispone el artículo 77 de la Ley Orgánica del Congreso del Estado, los presidentes de las Comisiones permanentes tendrán entre otras la siguiente atribución: Instalar formalmente las comisiones, por lo que la Comisión de Ciencia y Tecnología de la LXI Legislatura del Congreso del Estado



de Sinaloa quedó formal y legítimamente instalada el día 10 de diciembre del 2013 para el desarrollo de sus funciones previstas en la Ley Orgánica.

Una vez se cumplió con instalación de la Comisión de Ciencia y Tecnología, se clausuro la reunión a las 17:23 horas del mismo día.



Reunión de trabajo Comisión de Ciencia y Tecnología

En su carácter de Presidenta de la Comisión de Ciencia y Tecnología, la Dip. Laura Galván Uzeta convocó a reunión de trabajo para el día martes 21 de enero, la cual se llevó a cabo en la sala "B" de este H. Congreso del Estado.

Se procedió a tomar lista de asistencia, habiéndose encontrado presentes la totalidad de los miembros integrantes de la comisión.

El orden del día incluía, la presencia como invitado el Dr. Carlos Karam Quiñones, Director General del Instituto de Apoyo a la Investigación e Innovación Sinaloa (INAPI), con el propósito de exponerle a esta Comisión la situación actual que guarda el Instituto que el tan honorablemente dirige.

Exponiendo las siguientes diapositivas, las cuales explican claramente lo relativo al INAPI:



 **Gobierno del Estado de Sinaloa**
Secretaría de Desarrollo Económico

 **INAPI SINALOA**
Instituto de Apoyo a la Investigación e Innovación

Instituto de Apoyo a la Investigación e Innovación
Ciencia para el Progreso de Sinaloa...

Culiacán Rosales, Sinaloa, enero 2014

Instituto de Apoyo a la Investigación e Innovación
INAPI Sinaloa
Entre Carret. Internacional y Malecón

 **Consejo Estatal de Ciencia y Tecnología**
1996-2011





 **Oficinas del Instituto de Apoyo a la Investigación e Innovación (INAPI)**





Dirección: Miguel Hidalgo 1058 Pte. Entre Carret. Internacional y Malecón, C.P. 80000 Culiacán, Sinaloa

Ciencia para el Progreso de Sinaloa...

 **Nueva imagen**



INAPI SINALOA
Instituto de Apoyo a la Investigación e Innovación

"Ciencia para el progreso de Sinaloa"



NUEVO MARCO JURÍDICO E INSTITUCIONAL

- > Ley de Ciencia, Tecnología e Innovación del Estado de Sinaloa (LCTI). 8 de octubre de 2012.
- > Reglamento de la LCTI. 4 de febrero de 2013.

↓

- Consejo General de Ciencia, Tecnología e Innovación.
- Instituto de Apoyo a la Investigación e Innovación (INAPI).
- Junta de Gobierno del INAPI.
- Reglamento Interior del INAPI.
- Comités Intersectoriales y de Vinculación.
- Foro Consultivo de Ciencia, Tecnología e Innovación del Estado de Sinaloa

JUNTA DE GOBIERNO

EL ESTADO DE SINALOA
GOBIERNO DEL ESTADO DE SINALOA

D. DIR. J.
INAPI

Ciencia para el Progreso de Sinaloa...

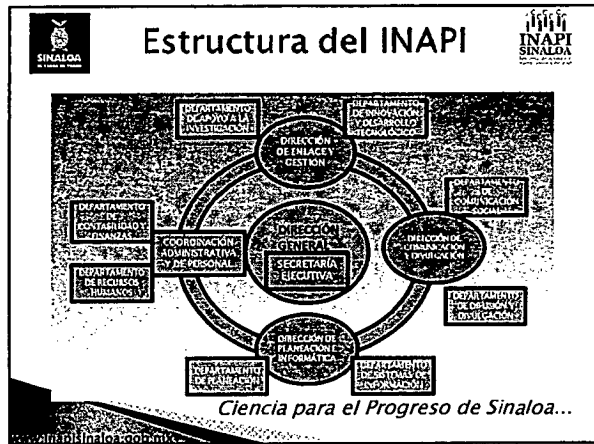

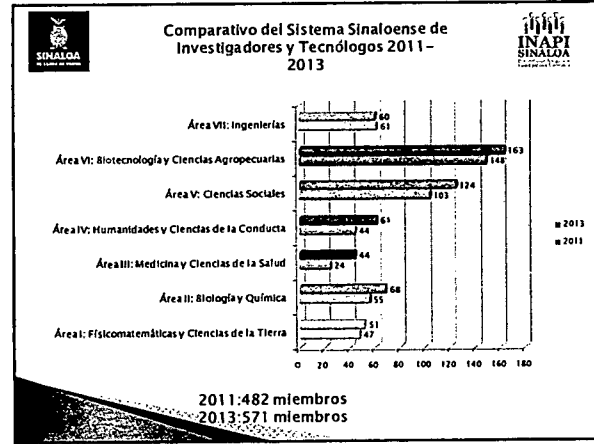
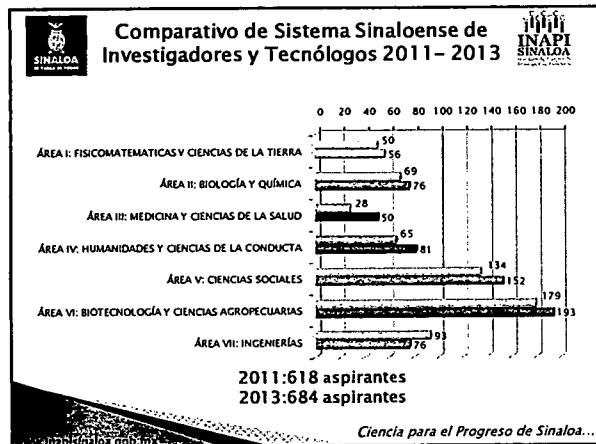
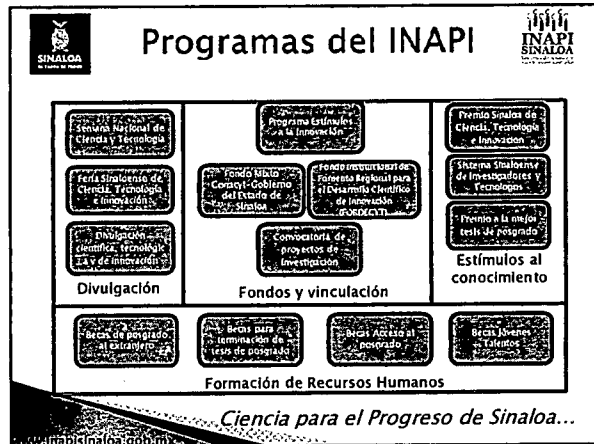
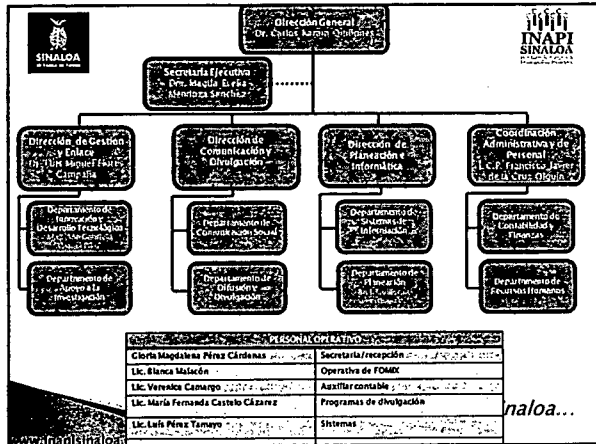

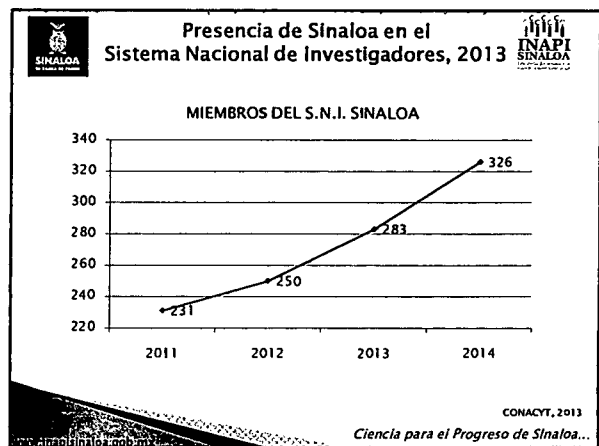
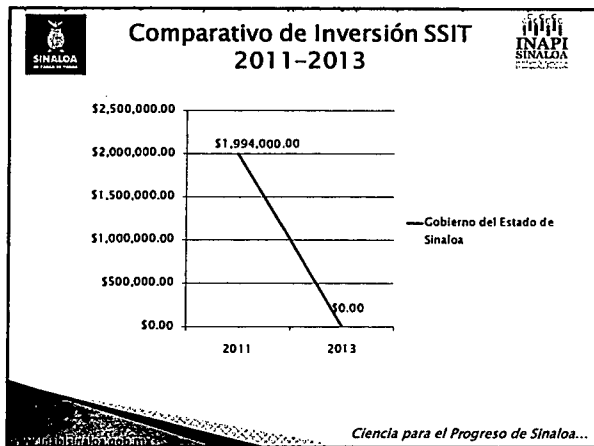

Becarios sinaloenses en posgrados en el extranjero

85 estudiantes (51 convocatoria nacional Conacyt y 31 convocatoria Gobierno del Estado-Conacyt) estudian posgrado en distintos países: Suiza, Rusia, Portugal, Holanda, Gran Bretaña, España, Francia, Estados Unidos de América, Canadá, Finlandia, Italia, Ucrania y Alemania; en áreas estratégicas del PED 2011-2016:

Automática y Robótica	Diseño de energía
Ciencias Biomédicas	Tecnología de alimentos
Biotecnología	Administración de negocios
Geografía	Historia
Biología celular	Diseño Industrial
Medición y estadística	Matemáticas
Química, Bioquímica e Ingeniería	Economía
Aplicaciones de la Informática	Medio Ambientales
Medicina y patología humana	Ciencias de la tecnología

CONACYT, 2013

Ciencia para el Progreso de Sinaloa...

Más vinculación y transferencia del conocimiento

- Proyecto (INADEM)
- Proyecto (BID)
- Unidad de Transferencia del Conocimiento (CONACYT)
- Agenda Estatal de Innovación (FUMEC)
- Comités Intersectoriales (LCTI)

Ciencia para el Progreso de Sinaloa...



Inversión en el programa de Formación de Recursos Humanos 2011, 2012, 2013

Categoría	2011		2012		2013		Total	
	Beneficiarios	Monto	Beneficiarios	Monto	Beneficiarios	Monto	Beneficiarios	Monto
Beca al Extranjero	5	\$ 98,938	9	\$ 201,748.00	17	\$ 353,496	31	\$ 654,222
Divulgación	30	\$ 373,150	72	\$ 550,031	43	\$ 277,881	145	\$ 1,201,062
Terminación de tesis	30	\$ 136,500	59	\$ 199,203.52	50	\$ 198,000	139	\$ 533,703.52
Acceso al posgrado	14	\$ 103,000	8	\$ 36,500	9	\$ 20,000	31	\$ 159,500
Jóvenes Talentos	131	\$ 583,032	146	\$ 494,177	162	\$ 593,000	439	\$ 1,670,209
Total	210	\$ 1,284,620	294	\$ 1,481,659.52	278	\$ 1,444,377	804	\$ 3,137,996.52

Ciencia para el Progreso de Sinaloa...

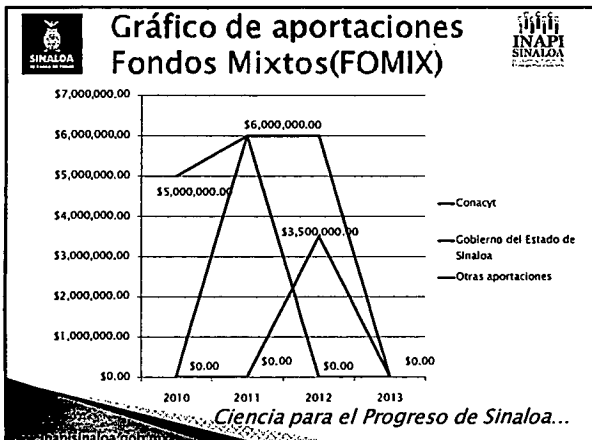
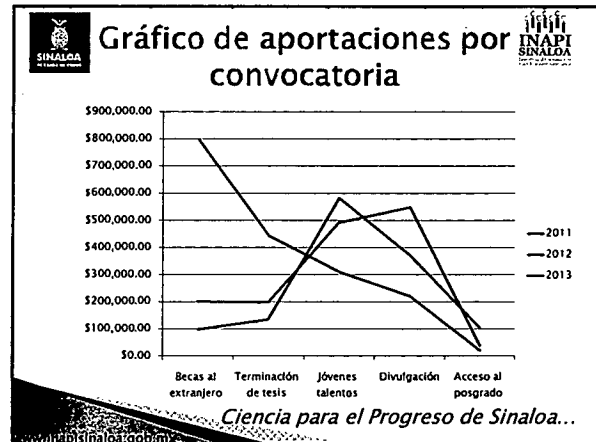

Presupuesto INAPI 2014

PROGRAMA	RECURSO COMPROMETIDO
Servicios Personales	2,475,828.00
Gasto Operativo	1,012,304.00
Programas Permanente de INAPI	2,938,173.00
Proyectos Fondo Mixto	6,000,000.00
Sistema Sinaloense de Investigadores y Tecnólogos	3,500,000.00
Proyectos de Investigación	6,000,000.00
Veranos Científicos (Nacionales e Internacionales)	500,000.00
Jóvenes Talento (Estancias)	150,000.00
Becas para Acceso a Posgrado	200,000.00
Becas al Extranjero	800,000.00
Divulgación de la Ciencia	450,000.00
Premio a la mejor Tesis	50,000.00
Becas Terminación de tesis (doctoral y de maestría)	200,000.00
Premio Sinaloa de Ciencia, Tecnología e Innovación	150,000.00
Total	24,426,305.00

Ciencia para el Progreso de Sinaloa...



Al término de la exposición del Dr. Carlos Karam Quiñones, se acordaron diversos puntos, a los que habrá que darles seguimiento por parte de esta Comisión entre ellos se encuentran:

- Impulsar la instalación del Consejo General de Ciencia y Tecnología.
- Impulsar la entrega del recurso asignado al INAPI en la Ley de Ingresos y Presupuesto de Egresos del Estado de Sinaloa, para el ejercicio Fiscal del 2014.
- Elaborar una agenda de trabajo conjunta, que permita tanto al INAPI como a esta comisión, realizar un mejor trabajo en Pro de la Ciencia y la Tecnología en el Estado de Sinaloa.





No habiendo sido turnado ningún asunto por parte de la Mesa Directiva a esta Comisión y esperando que el presente informe le sea de utilidad a esa Mesa Directiva, quedamos al pendiente de cualquier observación.

ATENTAMENTE
Comisión de Ciencia y Tecnología
Legislatura LXI

Dip. Laura Galván Uzeta
Presidenta

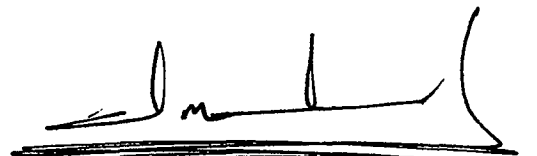
Dip. Imelda Castro Castro
Secretaria

Dip. Víctor Manuel Díaz Simental
Vocal

Dip. José Felipe Garzón López
Vocal

Dip. Robespierre Lizárraga Otero
Vocal